www.balletmusic.narod.ru

ХОРОВЫЕ ПРОИЗВЕДЕНИЯ

А. БОРОДИН

ПОЛОВЕЦКАЯ ПЛЯСКА С ХОРОМ

из оперы „КНЯЗЬ ИГОРЬ“

ДЛЯ ХОРА
В СОПРОВОЖДЕНИИ ФОРТЕПЬЯНО

МУЗГИЗ • 1962

www.balletmusic.narod.ru

А. БОРОДИН

ПОЛОВЕЦКАЯ ПЛЯСКА С ХОРОМ

из оперы „КНЯЗЬ ИГОРЬ"

ДЛЯ ХОРА
В СОПРОВОЖДЕНИИ ФОРТЕПЬЯНО

ГОСУДАРСТВЕННОЕ МУЗЫКАЛЬНОЕ ИЗДАТЕЛЬСТВО
Москва 1962

www.balletmusic.narod.ru

ПОЛОВЕЦКАЯ ПЛЯСКА С ХОРОМ

из оперы „КНЯЗЬ ИГОРЬ"

А. БОРОДИН
1833-1887

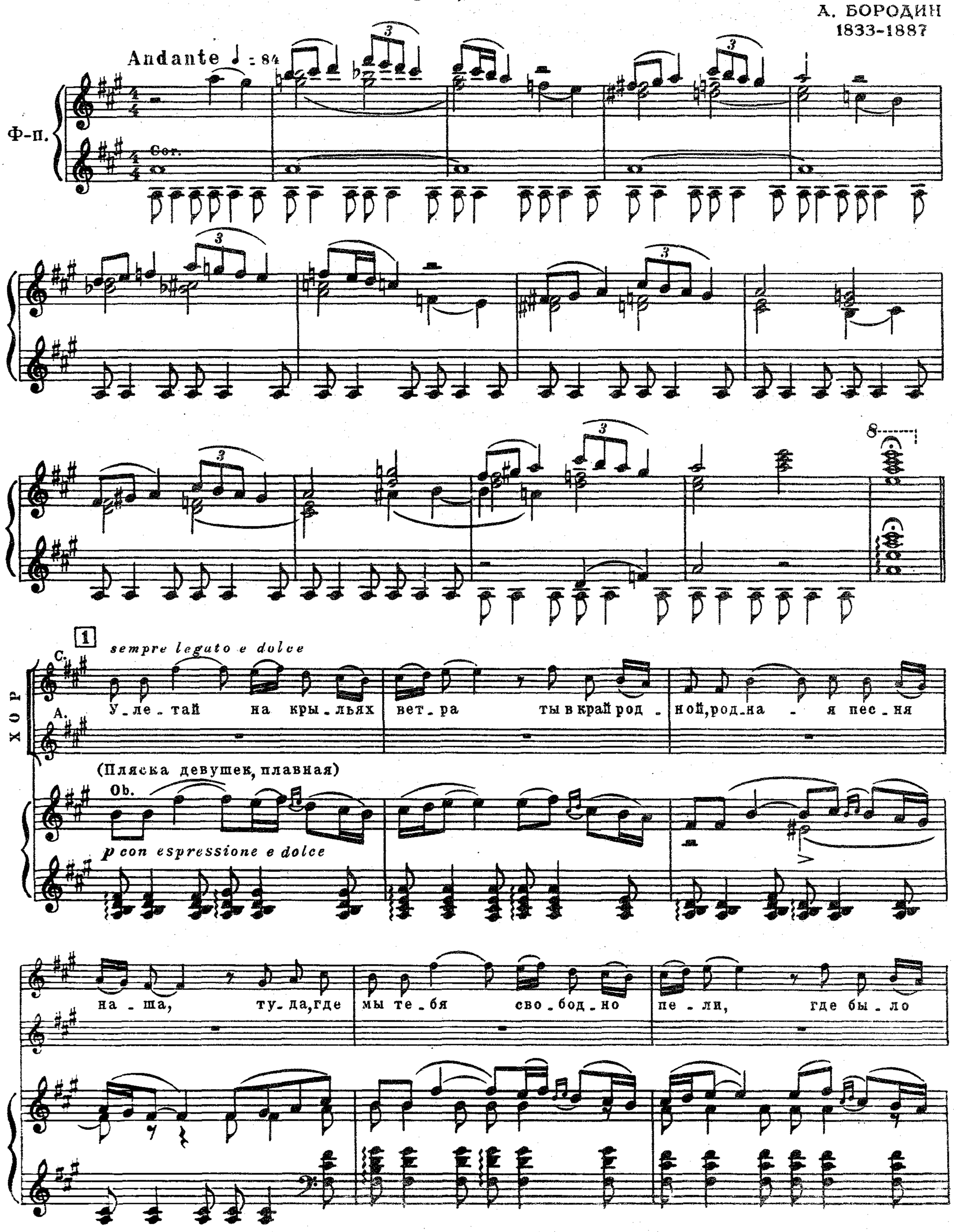

М. 8823 Г.

www.balletmusic.narod.ru

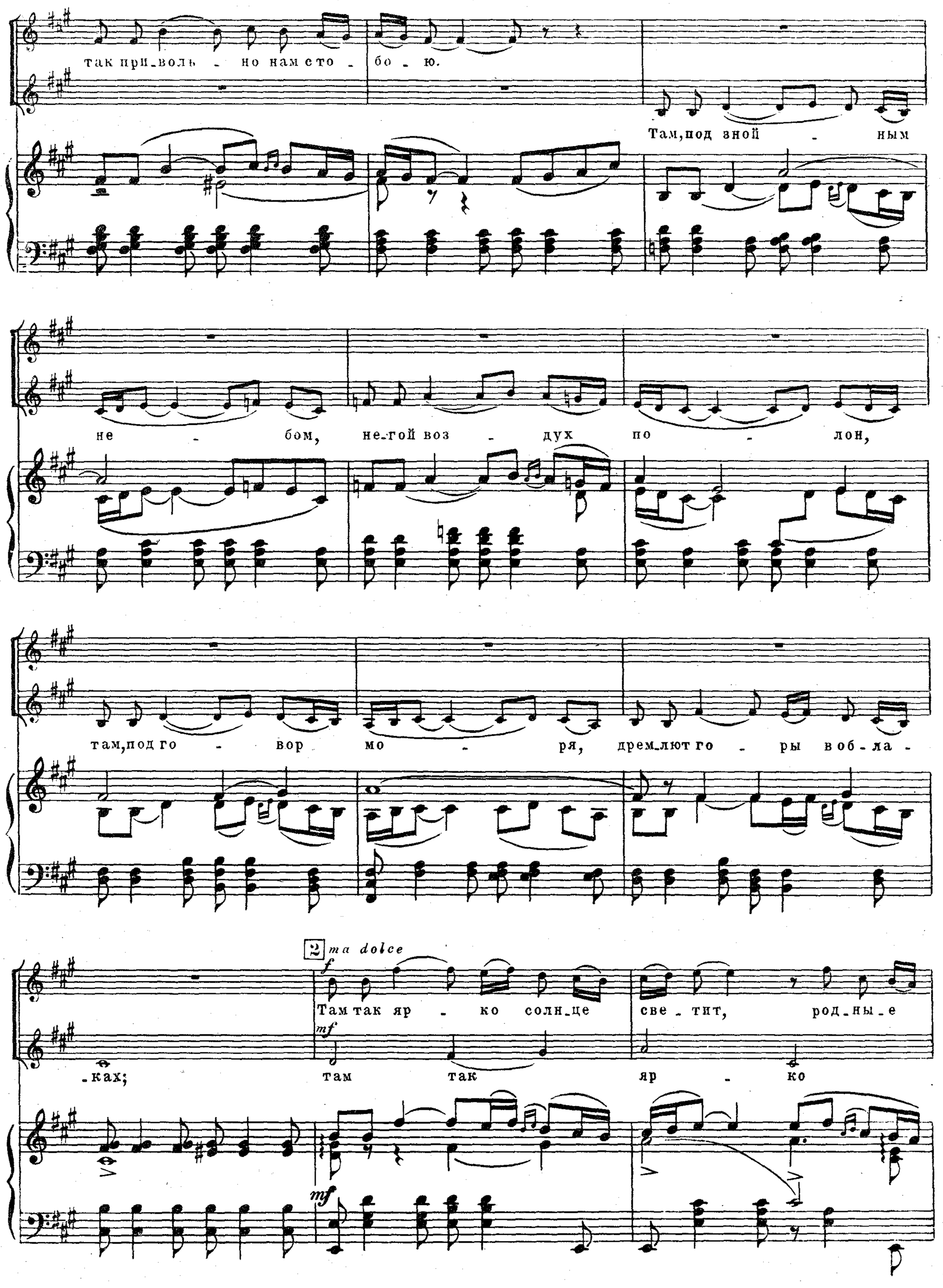
так при_воль - но нам сто - бо - ю.
Там, под зной - ным
не - бом, не_гой воз - дух по - лон,
там, под го - вор мо - ря, дрем_лют го - ры в об_ла -

Там так яр - ко солн_це све_тит, род_ны_е
_ках; там так яр - ко

www.balletmusic.narod.ru

го_ры све - том за_ли - ва - я, вдо_ли_нах пыш_но ро - зы рас_цве -

соли - це, там ро -

-та_ют и со_ло - вьи по_ют в ле_сах зе - лё_ных,

за цве - тёт и слад_кий

mp

по - ют в ле - сах.

dim.

p

Там те_бе при_воль_ней,

ви_но_град рас - тёт.

пес_ня,

p

dim.

ты ту_да и у_ле_тай.

dim.

www.balletmusic.narod.ru

(Пляска мужчин, дикая)

Allegro vivo ♩ = 152

p

marcato

3

f

www.balletmusic.narod.ru

8

f

3

8

4

mf

3

3

3

accelerando

p

cresc.

poco a poco

f

poco a poco

sf

www.balletmusic.narod.ru

ХОР

С. Allegro ♩. = 69 — Пой_те пес_ни сла_вы ха_ну!

А. — Пой_те пес_ни сла_вы ха_ну!

Т.

Б.

Allegro ♩. = 69
(Общая пляска)

pp cresc. ff

Пой! Славьте си_лу, доб_лесть

Пой! Славьте си_лу, доб_лесть

ха_на! Славь!

ха_на! Славь!

Славен хан!

www.balletmusic.narod.ru

Хан! Хан наш! Блеском

Хан! Славен он, хан наш! Блеском

сла_вы солн_цу ра_вен хан!

сла_вы солн_цу ра_вен хан!

Не_ту рав_ных сла_вой ха_ну! Нет!

Не_ту рав_ных сла_вой ха_ну! Нет!

www.balletmusic.narod.ru

5

C.

A. *p*

Ча - ги ха - на.

(Пляски чаг)

p

p

Ча - ги ха - на

cresc.

p

Хан Кончак

Ви_дишь ли плен_ниц ты с мо - ря даль - не - то, ви_дишь кра_са_виц мо -

сла - вят ха -

p

www.balletmusic.narod.ru

-их из - за Кас - пи - я? О ска-жи, друг, ска-жи только сло-во мне,

Сла - вят

-на,

хо-чешь, лю-бу - ю из них я те-бе по-да-рю.

ха - на сво - е - го.

Сла - вят ха - на.

6

С. Пой-те пес-ни сла-вы ха-ну! Пой!

А. Пой-те пес-ни сла-вы ха-ну! Пой!

Т. Пой-те пес-ни сла-вы ха-ну! Пой!

Б.

(Общая пляска)

www.balletmusic.narod.ru

Славь_те щед_рость, славь_те ми_лость! Славь!

Славь_те щед_рость, славь_те ми_лость! Славь!

Хан! Хан

Для вра_гов хан гро_зен он, хан

наш! Кто же сла_вой ра_вен ха_ну, кто?

наш! Кто же сла_вой ра_вен ха_ну, кто?

www.balletmusic.narod.ru

Блес_ком сла_вы сол_нцу ра_вен он!

Блес_ком сла_вы сол_нцу ра_вен он!

M. 8823 D.

www.balletmusic.narod.ru

14

(Пляска мальчиков)

Presto ♩.= 100

p

marcato

marcato

cresc.

www.balletmusic.narod.ru

9

Т. *f* Сла - вой де -

Б. *f*

f

- дам ра - вен

хан наш, хан,

10

хан

www.balletmusic.narod.ru

Кон - чак!

Сла - вой де -

- дам ра - -

- вен он, гроз - ный

www.balletmusic.narod.ru

хан, хан Кон - чак!

11 (Пляска мальчиков)

sf p

marcato

www.balletmusic.narod.ru

Т.

Б.

12

Сла - вен

(Пляска мужчин)

хан, хан Кон - чак!

Сла - вен хан, хан Кон -

чак! Хан Кон -

dim. dim. poco a poco

www.balletmusic.narod.ru

- - - - чак!

13

C. **Moderato alla breve**

dolce

У - ле - тай на крыль_ях вет - ра ты в край род - ной, род - на -

A. *p*

У - ле - тай на крыль -

Moderato alla breve

(Пляска девушек, плавная)

p

- я пес - ня на - ша, ту - да, где мы те - бя

- ях вет - ра, на - -

www.balletmusic.narod.ru

сво - бод - но не - ли, где бы - ло так при - воль - но нам с то - бо - ю,

- ша пес - ня, в край род - ной.

С.

А. Где под зной - ным не - - бом

Т. I *dolce* В край тот, где под зной - ным не - - бом

Т. II *p* В край, где под зной - ным

Б. *dolcissimo* В край, где под зной - ным

www.balletmusic.narod.ru

не - гой воз - дух по - лон.

не - гой воз - дух по - лон, где под го -

не - бом ю - га,

не - бом ю - га дрем -

не - бом ю - га дрем -

- вор мо - ря дрем - лют го - ры в об - ла - ках.

- вор мо - ря дрем - лют го - ры в об - ла - ках.

- лют го - ры в об - ла - ках.

- лют го - ры в об - ла - ках.

www.balletmusic.narod.ru

14

С. *mf*

Там так яр - ко солн-це све-тит, род-ны-е го-ры све-

А.

Там так яр - ко солн -

Т.

Там так яр - ко солн -

Б. *p*

Там так яр - ко солн -

(Пляска девушек - медленная и мальчиков - скорая)

12/8 *mf*

-том о-за-ря-я, в до-ли-нах пыш-но ро - за рас-цве-

-це све - тит, ро - за

-це све - тит, ро - за

-це све - тит, ро - за

М. 8823 Г.

www.balletmusic.narod.ru

-та-ет и со-ло-вьи по-ют в ле-сах зе-лё-ных,
там в са-дах цве-тёт,
там в са-дах цве-тёт,
там в са-дах цве-тёт.

p
по-ют в ле-сах.
слад-кий ви-но-град рас-тёт.
Т.I.
Т.II. слад-кий ви-но-град рас-тёт.
Ты у-ле-тай.
Ты у-ле-тай.

www.balletmusic.narod.ru

dolce

dim.

Там те - бе при - воль - ней, пе - сня,

T.I. dim.

p

dolce

ты ту - да и у - ле - тай.

dim.

dim.

VOI

A.

T.

www.balletmusic.narod.ru

Presto ♩.= 100

15 (Пляска мальчиков)

p

cresc.

www.balletmusic.narod.ru

16

ХОР

Т. *f*

Сла - вой де -

Б. *f*

(Пляска мужчин)

ff

- дам ра -

- вен хан

наш, хан, хан

www.balletmusic.narod.ru

Кон -

-чак.

Сла - вой де - дам ра -

-вен он, гроз - ный

www.balletmusic.narod.ru

хан, хан Кон - чак.

17

(Пляска мальчиков)

sf *p* *marcato*

p

www.balletmusic.narod.ru

18

Т. *f* Сла - вен хан, хан Кон -

Б. *f*

(Пляска мужчин)

f

- чак! Сла - вен хан,

хан Кон - - чак! Хан

Кон - - чак!

dim.

www.balletmusic.narod.ru

19

Allegro con spirito ♩ = 152

С. *mf*

Пляс - кой

А. *mf*

Т.

Б.

Allegro con spirito ♩ = 152

(Общая пляска)

mf

ва - шей тешь -

- те ха - на.

www.balletmusic.narod.ru

mf

Пляс - кой ва - шей

mf

mf

Пляс - кой ва - шей

mf

ff

3

тешь - те ха - на,

тешь - те ха - на,

www.balletmusic.narod.ru

20

Più animato ♩ = 176

пляс - кой тешь - те ха - на, ча - ги, пляс - кой тешь - те ха - на, ча - ги,

пляс - кой тешь - те ха - на, ча - ги, пляс - кой тешь - те ха - на, ча - ги,

Più animato ♩=176

пляс - кой тешь - те ха - на, ча - ги, ха - на сво - е -

пляс - кой тешь - те ха - на, ча - ги, ха - на сво - е -

ча - ги, ха - на сво - е -

www.balletmusic.narod.ru

21

го. Пляс - кой тешь - те ха - на, ча - ги, пляс - кой тешь - те

го. ча - ги,

го. Пляс - кой тешь - те ха - на, ча - ги, пляс - кой тешь - те

го. ча - ги,

ха - на, ча - ги, ча - ги, ха - на

ча - ги, пляс - кой тешь - те ха - на, ча - ги, ха - на

ха - на, ча - ги, ча - ги, ха - на

ча - ги, пляс - кой тешь - те ха - на, ча - ги, ха - на

www.balletmusic.narod.ru

сво - е - го, сво - е - го.

сво - е - го, сво - е - го.

22

f Пляс - кой ва - шей тешь -

f Пляс - кой ва - шей тешь -

ff

- те ха - на, пляс -

- те ха - на,

www.balletmusic.narod.ru

- кой
тешь -
те.
Наш
Хан
- кой
тешь -
те.
Наш
Кон - чак!
Кон - чак!
Наш хан Кон - чак!
Наш хан Кон - чак!